Купить квартиру за 9 500 000 рублей на 6-я Звездопадная улица, 20

Республика Дагестан, Махачкала, 6-я Звездопадная улица, 20

9 500 000 Р
95 000Р за м^2

100.00 м^2	20.00 м^2	2 из 4
Общая	Кухня	Этаж

Арт. 101186050 Продается 3х комнатная квартира 100кв м. с видом на мечеть и духовный центр. О квартире:Площадь 100кв м.Комнаты раздельныеЭтаж 2/4Проведены все камунникацииВысота потолков 3.1 О доме:Кирпично- монолитныйПолный пакет документовОтличная планировка Инфраструктура:Духовный центр с подземным переходомАллея до моряШкола, детсадМагазины Район активно развивается, цены будут только расти. Это лучшее вложение 2025 году. По всем интересующим вопросам звоните! Услуги агенства платные.

0 с 11.04.2025, обновлен 11.04.2025

Продавец: Гаджимагомедов Казимагомед

Телефон: +79663053816

Характеристики
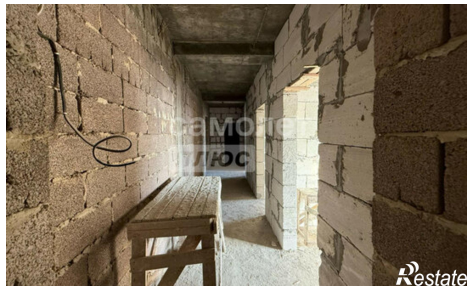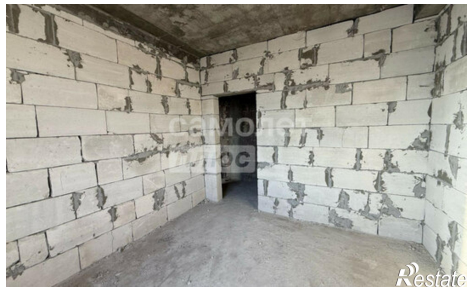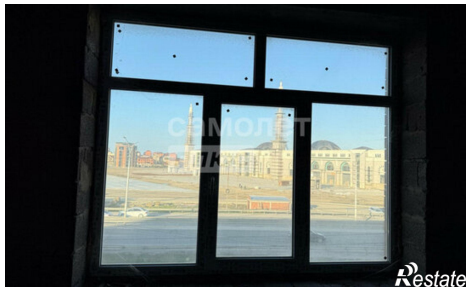
Количество комнат	3	Этаж	2
Этажей всего	4	Площадь кухни	20.00 кв. м