Купить квартиру за 15 800 000 рублей на ул Абубакарова, 121

Республика Дагестан, Городской округ Махачкала, Махачкала, ул Абубакарова, 121

15 800 000 Р
121 538Р за м^2

130.00 м^2	20.00 м^2	12 из 12
Общая	Кухня	Этаж

Продается квартира по улице Абубакарова О квартире : - Евро 4х комн квартира разносторонняя (все делалось по дизайн проекту) - Общая площадь 127 м2 - 2 санузла совмещенные - Все черновые работы сделаны (проводка , штукатурка , теплый пол во всей квартире , стяжка пола) - Вся сантехника импортная (купленная так же в наличии) - Алюминиевые панорамные окна во всех комнатах - Полноценный залитый этаж О доме : - Дом монолитно кирпичный - Грузопассажирский лифт - Дом газифицирован (отопление и подача горячей воды индивидуально) - Красивый современный фасад Рядом : - Школа гимназия №11 , лицей №8 , - Детский сад №1 , 63 - Джума мечеть - Кинотеатр Парамакс Полный пакет документов . Удобная транспортная развязка . Звоните если остались вопросы . Услуги компании 2% от суммы сделки . Доп. описание: санузел раздельный, пластиковые окна, в доме есть: детская площадка, открытый двор, наземный паркинг, лифт пассажирский, лифт грузовой, улучшенная черновая отделка, также имеются: телефон, интернет, кабельное телевидение, счетчики холодной и горячей воды, домофон, железная дверь. Номер в базе: 11932433. Код пользователя: 160327. Район: Советский.

0 с 17.04.2025, обновлен 17.04.2025

Продавец: Ислам Гусейнович

Телефон: +79886902454

Характеристики

Количество комнат	3	Этаж	12
Этажей всего	12	Площадь кухни	20.00 кв. м
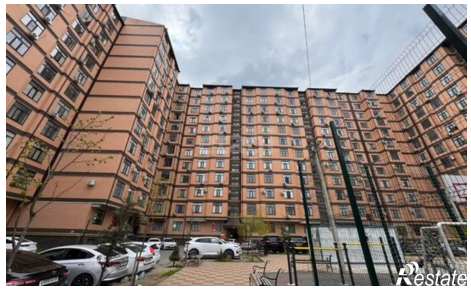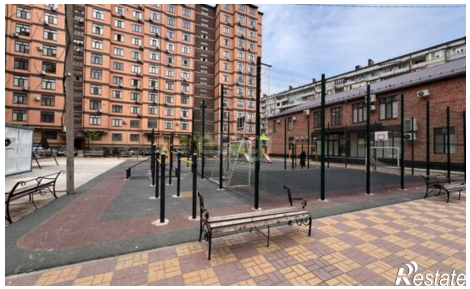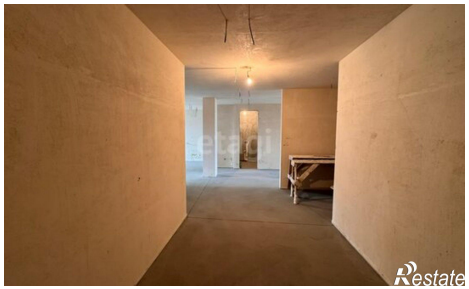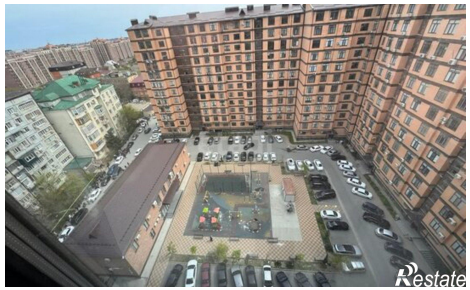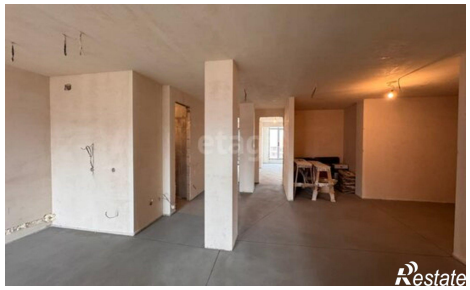
https://mahachkala.restate.ru/obj/prodazha-tryohkomnatnoy-kvartiri-ul-abubakarova-121-18231683134/