Купить квартиру за 9 000 000 рублей на улица Хаджи Булача, 29

Республика Дагестан, Махачкала, улица Хаджи Булача, 29

9 000 000 Р
105 882Р за м^2

85.00 м^2	30.00 м^2	2 из 12
Общая	Кухня	Этаж

Арт. 101581587 Арт. 76353130. Продается квартира свободной планировки в редукторном на Хаджи булача 31. Преимущества: — Можно переделать под 2/3 комн квартиру со своим ремонтом и дизайном, так как площадь 85 кв и высота потолков 3 метра — 2 этаж: удобно подниматься и спускаться по делам — Кирпично монолитный новый дом с зоной парковки и детской площадки, рабочий лифт и система видеонаблюдения — Шикарный вид на Ак-Гель Развитая инфраструктура: 5 звезд супермаркет 24/7, Магнит, фитнес залы, школа №56, 10 мин аллея медиков, новая мечеть, кинотеатр Cinema Holl, частные детские сады… Полный пакет документов и готовы к переоформлению - услуги агентства 2%, менеджер Мухамад Гебеков

0 с 21.04.2025, обновлен 21.04.2025

Продавец: Гебеков Мухаммад

Телефон: +79887712637

Характеристики

Количество комнат	2	Этаж	2
Этажей всего	12	Площадь кухни	30.00 кв. м
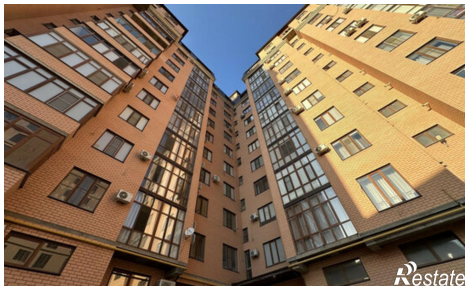
https://mahachkala.restate.ru/obj/prodazha-dvuhkomnatnoy-kvartiri-ulica-xadzhi-bulacha-29-18231718111/