Купить квартиру за 8 500 000 рублей на Магарамкентская улица, 26

Республика Дагестан, Махачкала, Магарамкентская улица, 26

8 500 000 Р
134 921Р за м^2

63.00 м^2	30.00 м^2	10 из 12
Общая	Кухня	Этаж

Код предложения ID 761764. Квартира у моря — это идеальное место для комфортного проживания и отдыха. Квартира расположена в живописном районе, всего в нескольких минутах ходьбы от пляжа, что позволяет наслаждаться морским воздухом и красивыми пейзажами.Гостиная и Кухня: Просторная и светлая гостиная совмещенная с кухней. Интерьер оформлен в светлых тонах, создающих атмосферу уюта и спокойствия. Современная кухня, оборудованная всей необходимой техникой: холодильником, плитой, микроволновой печью и посудомоечной машиной. Здесь есть обеденный стол на 4-6 человек, что делает её идеальным местом для семейных ужинов.Спальня: Уютная спальня с двуспальной кроватью и встроенными шкафами для хранения вещей. В комнате также есть небольшое окно, которое наполняет пространство естественным светом. Декор выполнен в расслабляющих пастельных оттенках.Санузел: Удобный санузел с душевой кабиной, умывальником и туалетом. В отделке использованы качественные материалы, что обеспечивает долговечность и легкость в уходе.Инфраструктура: В шаговой доступности находятся магазины, кафе и рестораны, а также остановки общественного транспорта. Это делает квартиру удобной для проживания как круглый год, так и для сезонного отдыха.Эта квартира у моря станет отличным выбором для тех, кто ценит комфорт и близость ...

0 с 12.05.2025, обновлен 12.05.2025

Продавец: АН «СОВА»

Телефон: +79667657115

Характеристики

Количество комнат	2	Этаж	10
Этажей всего	12	Площадь кухни	30.00 кв. м
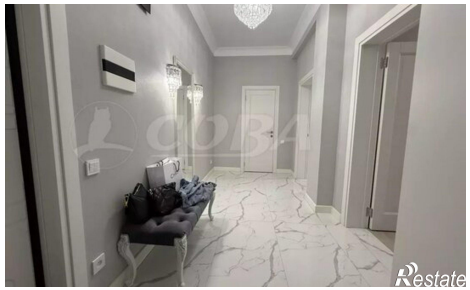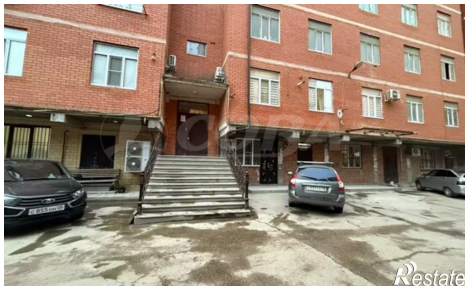
https://mahachkala.restate.ru/obj/prodazha-dvuhkomnatnoy-kvartiri-magaramkentskaya-ulica-26-18231870335/