Купить квартиру за 12 200 000 рублей на ул Бейбулатова, 28/1

Республика Дагестан, Городской округ Махачкала, Махачкала, ул Бейбулатова, 28/1

12 200 000 Р
135 556Р за м^2

90.00 м^2	24.00 м^2	9 из 12
Общая	Кухня	Этаж

Представляем вашему вниманию 2-х комнатную квартиру на 9-м этаже 12-ти этажного дома по адресу: ул. Эльзы Ибрагимовой, 31Бк3 •Основные характеристики: •Тип дома - монолитно-кирпичный; •Общая площадь 90 м2; •Кухня - 24 м2; •Хороший ремонт; •Окна выходят на улицу и двор •Мебель и техника обсуждается; Дом расположен у озера Ак-Гёль в удобном районе с отличной транспортной развязкой и развитой инфраструктурой: рядом школа , детские сады; парк аттракционов Дракон , фитнес залы, широкий спектр магазинов различной направленности. Полный пакет правоустанавливающих документов •По всем остальным вопросам звоните и записывайтесь на просмотр! 2/9/12 90м2

0 с 13.05.2025, обновлен 13.05.2025

Продавец: Собственник

Телефон: +79886402491

Характеристики
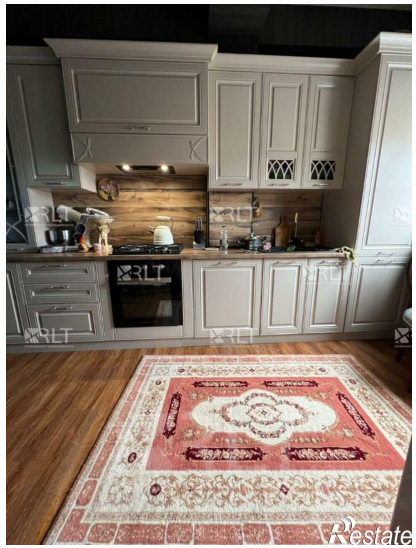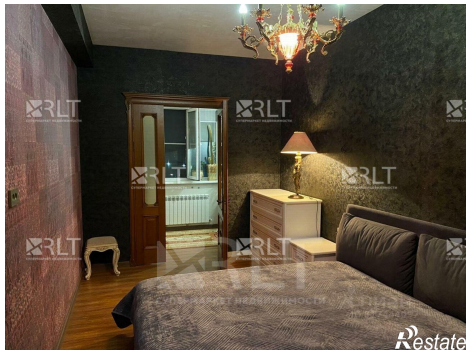
Количество комнат	2	Тип дома	кирпичный
Этаж	9	Этажей всего	12
Площадь кухни	24.00 кв. м