Купить квартиру за 9 950 000 рублей на улица Даниялова, 112А

Республика Дагестан, Махачкала, улица Даниялова, 112А

9 950 000 Р
102 577Р за м^2

97.00 м^2	23.00 м^2	4 из 13
Общая	Кухня	Этаж

Продаётся просторная 2-х комнатная квартира, расположенная на 4-ом этаже 13-ти этажного многоквартирного дома по адресу: г.Махачкала, ул.Даниялова, д.120 а. Основные характеристики:общая площадь 97 м2;кирпично-монолитный дом 2019 года постройки;санузел совмещённый;изолированная планировка;высота потолков 3,1 м;состояние квартиры: каркас без черновых работ;2 лифта: пассажирский и грузопассажирский;большой двор с детскими игровыми площадками. Также у нас в наличии несколько квартир в этом доме на разных этажах. Квартира с отличным месторасположением. Район с хорошей транспортной доступностью и развитой социальной инфраструктурой. В доступности находятся следующие объекты: школы, детские сады, магазины, пункты выдачи. Полное юридическое сопровождение. С удовольствием организую показ и расскажу о квартире подробнее. Звоните, пишите! Ваш агент CENTURY 21. Арт. 104143538

0 с 13.05.2025, обновлен 13.05.2025

Продавец: Ризванов Зайнал

Телефон: +79842693576

Характеристики
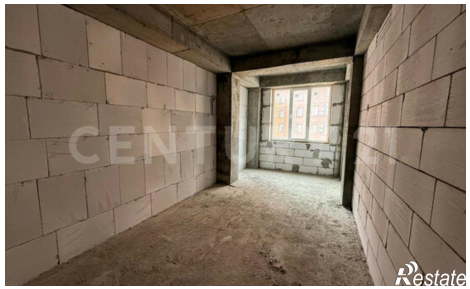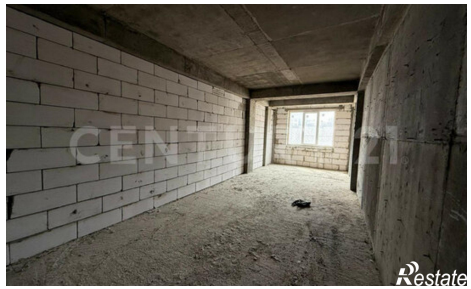
Количество комнат	2	Этаж	4
Этажей всего	13	Площадь кухни	23.00 кв. м