Купить квартиру за 10 500 000 рублей на улица Ахмата-Хаджи Кадырова, 128

Республика Дагестан, Махачкала, улица Ахмата-Хаджи Кадырова, 128

10 500 000 Р
175 000Р за м^2

60.00 м^2	18.00 м^2	9 из 17
Общая	Кухня	Этаж

Двухкомнатная квартира в ЖК Золотая Миля О РАЙОНЕ Центральный район города, развитая инфраструктура, в пешей доступности: школы, детские сады, супермаркеты, магазины, аптеки, кафе и рестораны, больницы, сквер Котрова, ул. Ленина и Родопский бульвар О ДОМЕ Цельно монолитный дом, с закрытой территорией, красивыми подъездами, въезд в ЖК будет с 3-ех сторон, фасад выполнен из мраморной крошки, красивая подсветка по всему фасаду дома, дом обслуживает Управляющая Компания О КВАРТИРЕ двухкомнатная квартира с видом во двор, удобная планировка, дружные соседи, имеется трансформатор с двумя линиями, на крыше будет прогулочная зона для жильцов Документы готовы к переоформлению, зеленка имеется ПО ВСЕМ ВОПРОСАМ ЗВОНИТЬ С 10:00 ДО 21:00 Услуги агентства 2% Код пользователя: 163492 Номер в базе: 7261722

0 с 23.05.2025, обновлен 23.05.2025

Продавец: Собственник

Телефон: +79884270094

Характеристики

Количество комнат	2	Тип дома	монолитный
Этаж	9	Этажей всего	17
Площадь кухни	18.00 кв. м		

https://mahachkala.restate.ru/obj/prodazha-dvuhkomnatnoy-kvartiri-ulica-axmata-xadzhi-kadyrova-128-18231953351/

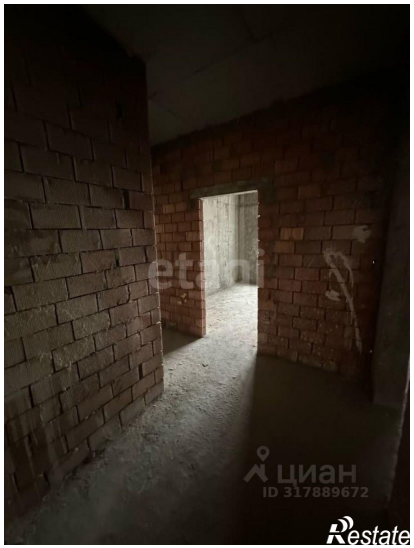

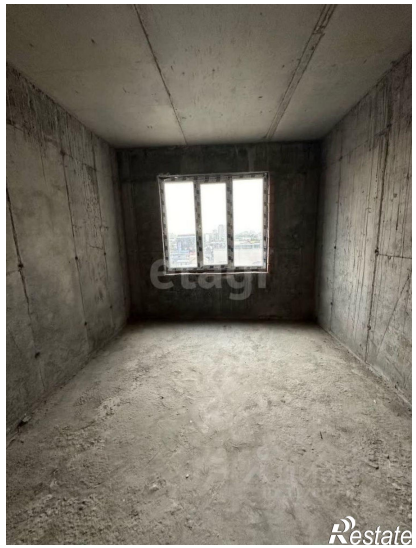

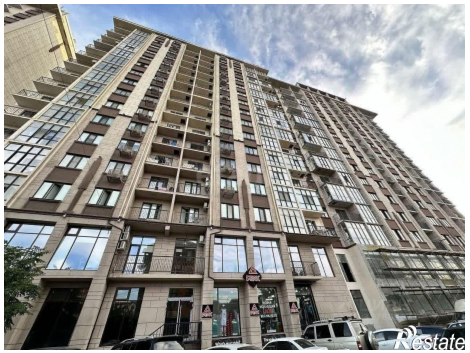

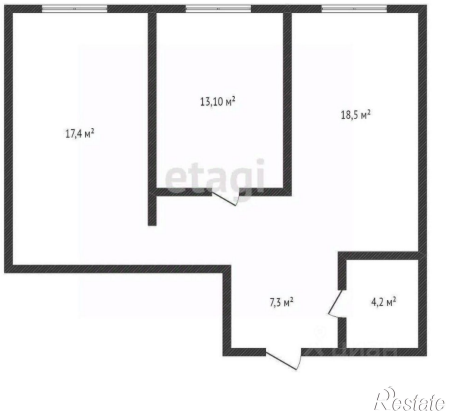

Restate

Restate