Купить квартиру за 7 950 000 рублей на проспект Али-Гаджи Акушинского, 107Б к6

Республика Дагестан, Махачкала, проспект Али-Гаджи Акушинского, 107Б к6

7 950 000 Р
132 500Р за м^2

60.00 м^2
Общая

9 из 11
Этаж

Продается квартира 60 квадратов , все пешей доступности, недалеко от Цумадинского рынка и Автостанции.

0 с 23.05.2025, обновлен 23.05.2025

Продавец: Нажмудин

Телефон: +79887712392

Характеристики

Количество комнат	2	Этаж	9
Этажей всего	11		

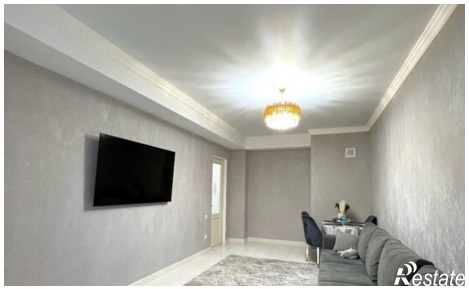
Restate

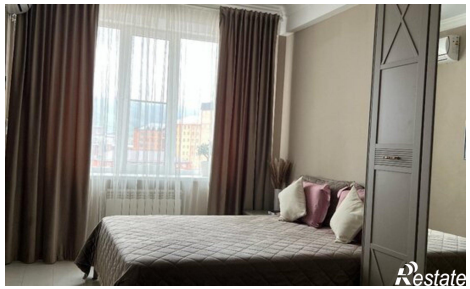
Restate

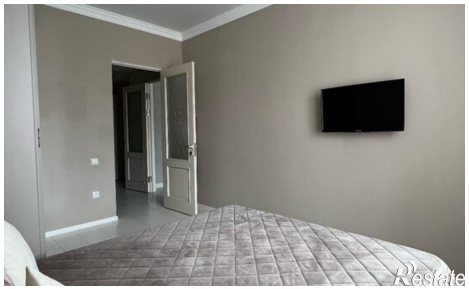
Restate

Restate

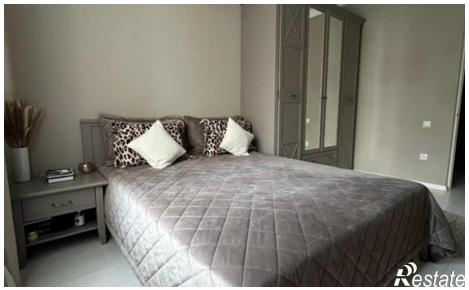
Restate