Купить квартиру за 20 000 000 рублей на улица Хаджи Булача, 36

Республика Дагестан, Махачкала, улица Хаджи Булача, 36

20 000 000 Р
86 957Р за м^2

230.00 м^2
Общая

13 из 13
Этаж

Пентхаус с видом на город, горы, море и озеро Ак-гель. Лучшие закаты и рассветы в вашей жизни вам обеспеченны. 150 кв. - жилая площадь. 80 кв. - терраса. Квартира: 1. Завершенный ремонт (только качественные материалы). 2. Тёплые полы по всей квартире. 3. Остается вся мебель и техника. 4. Открытая терраса с видом во все стороны. 5. Балкон. 6. Камеры видео-наблюдения. 7. 2 машино места в подземном паркинге в подарок. Дом: 1. Качественная кирпично-монолитная конструкция. 2. Система видео-наблюдения на этаже. 3. Лифт. 4. Домофон. 5. Всего 2 квартиры на этаже. Район: 1. Удобная транспортная развязка. 2. Перенасыщенная инфраструктура. 3. 10 минут до моря - пешком. 4. Частный детский садик 5. Закрытый двор ...

2 с 23.05.2025, обновлен 23.05.2025

Продавец: Собственник

Телефон: +79887713026

Характеристики

Количество комнат	3	Тип дома	кирпичный
Этаж	13	Этажей всего	13

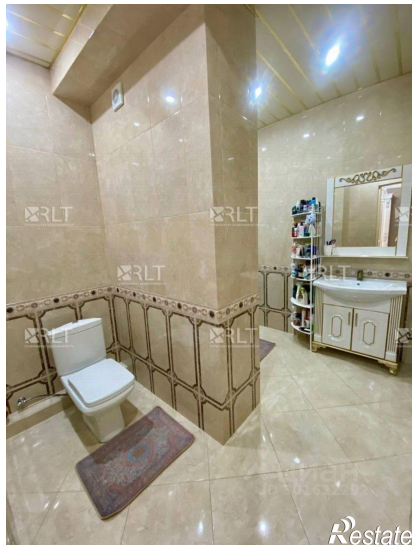

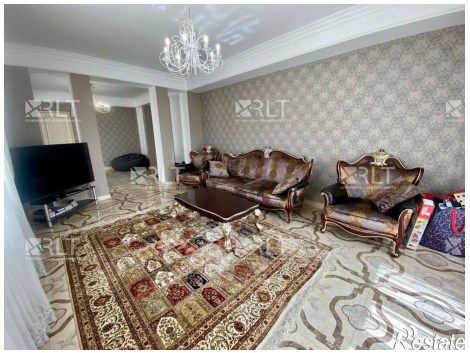
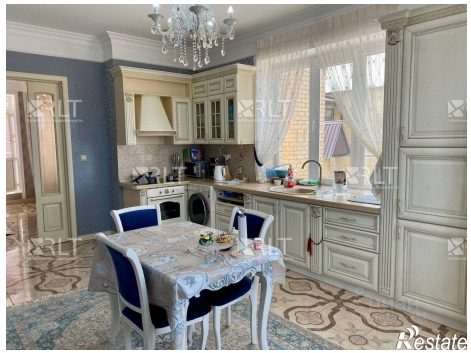

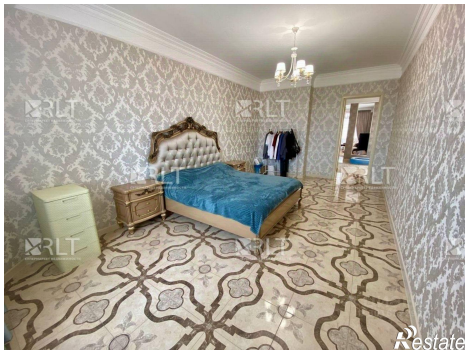

RLT
Restate

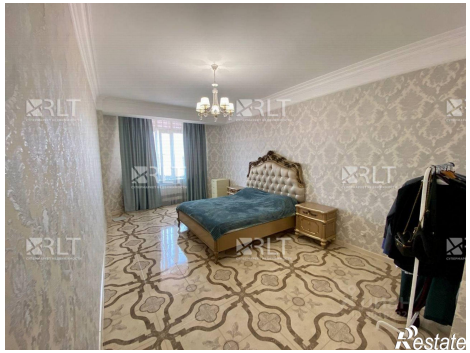
RLT
Restate