Купить квартиру за 9 200 000 рублей на улица Даниялова, 112А

Республика Дагестан, Махачкала, улица Даниялова, 112А

9 200 000 Р
143 750Р за м^2

64.00 м^2	11.00 м^2	2 из 13
Общая	Кухня	Этаж

Продается 2-комнатная квартира общей площадью 64 кв.м. на 2/13 эт. Кирпично-манолитного дома. Планировка: односторонняя, смежная В квартире современный ремонт, готова к проживанию. При продаже остается вся мебель и техника. Окна смотрят на солнечную сторону . Двор за шлакбаумом. Во дворе детская зона. Предусмотрена наземная парковка. Дом расположен в центре города. Рядом с домом расположены: - В шаговой доступности Магнит - Рядом ресторан Папаха - Большой канцелярский магазин Тетрабум - В зоне досягаемости находятся медицинские учреждения и аптеки. - Рядом остановка транспорта Полный пакет документов Полное юридическое сопровождение сделки. Услуги агентства платные - 2% от стоимости. Записываться на показ заранее. Код пользователя: 181545 Номер в базе: 7843711

0 с 31.05.2025, обновлен 31.05.2025

Продавец: Собственник

Телефон: +79898902570

Характеристики

Количество комнат	2	Тип дома	кирпично-монолитный
Этаж	2	Этажей всего	13
Площадь кухни	11.00 кв. м		

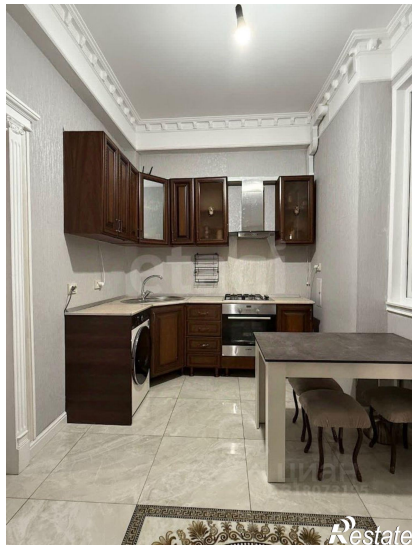

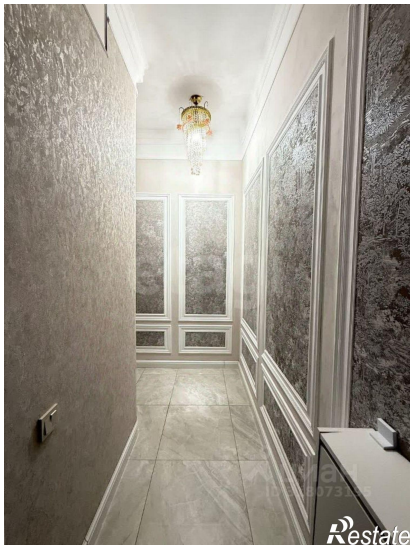
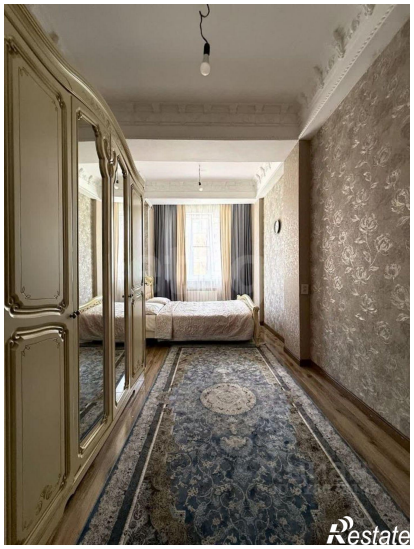

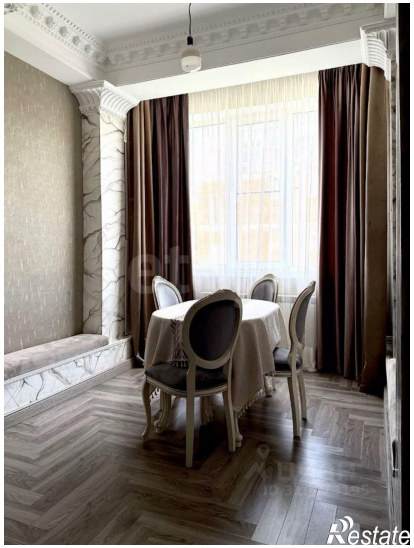
Restate

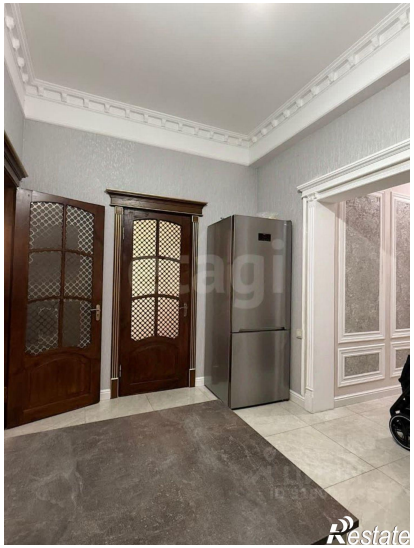
Restate