Купить квартиру за 5 500 000 рублей на ул Каримова, 10

Республика Дагестан, Городской округ Махачкала, Махачкала, ул Каримова, 10

5 500 000 Р
137 500Р за м^2

40.00 м^2	6.00 м^2	2 из 10
Общая	Кухня	Этаж

Продаётся просторная однокомнатная квартира улучшенной планировки на самом ликвидном 2-м этаже. В квартире косметический ремонт в светлых тонах. Санузел совмещенный. Имеется лоджия благодаря которой можно увеличить длину комнат при желании. Дом панельный качественной постройки, установлен и функционирует новый лифт. Большой двор с детской площадкой и множеством парковочных мест. Локация очень удобная, подойдёт как для сдачи так и для собственного проживания. Полный пакет документов, никаких долгов и обременений нет. Код пользователя: 107103 Номер в базе: 7344160

0 с 31.05.2025, обновлен 31.05.2025

Продавец: Собственник

Телефон: +79894403425

Характеристики

Количество комнат	1	Тип дома	панельный
Этаж	2	Этажей всего	10
Площадь кухни	6.00 кв. м		

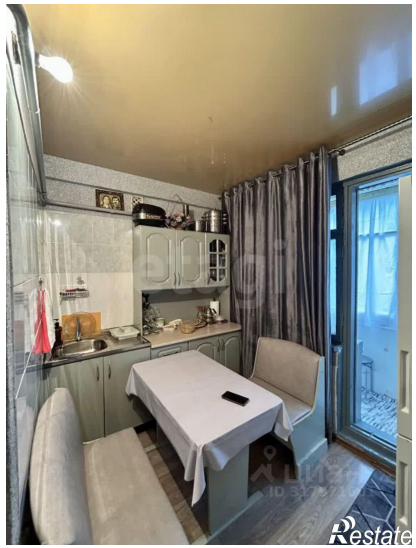

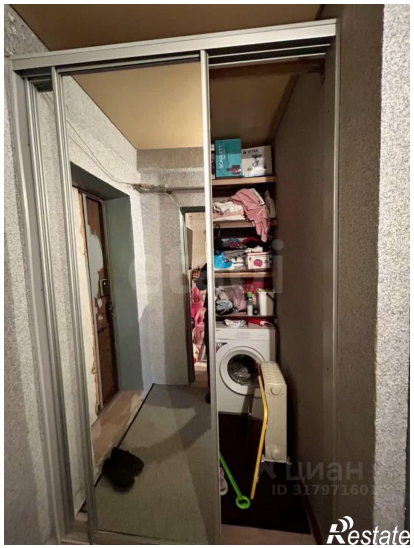

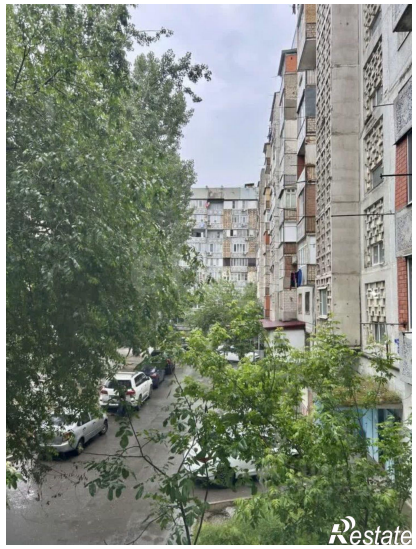

Restate

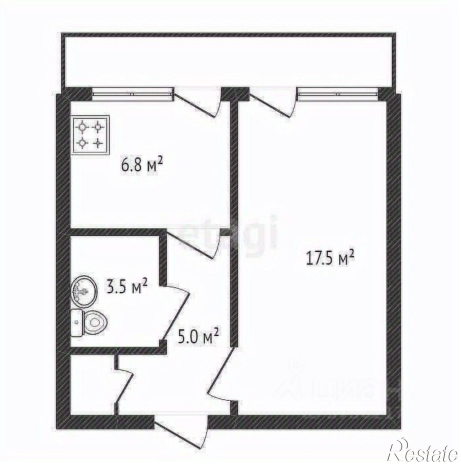
6.8 м²
17.5 м²
3.5 м²
5.0 м²
Restate