Купить квартиру за 4 455 000 рублей на пр-кт Насрутдинова, 256

Республика Дагестан, Городской округ Махачкала, Махачкала, пр-кт Насрутдинова, 256

4 455 000 Р
55 000Р за м^2

81.00 м^2	18.00 м^2	5 из 12
Общая	Кухня	Этаж

Продается квартира в завершающем доме от надежного застройщика ,по всем вопросам звоните

0 с 06.06.2025, обновлен 06.06.2025

Продавец: Собственник

Телефон: +79894903149

Характеристики

Количество комнат	2	Этаж	5
Этажей всего	12	Площадь кухни	18.00 кв. м

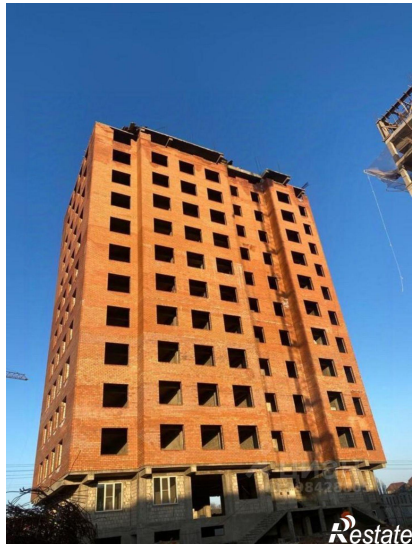
Restate

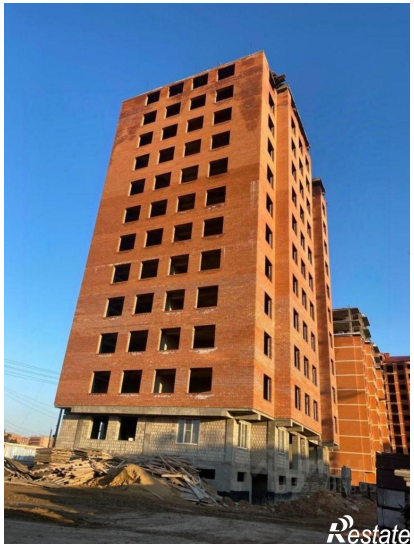
Restate

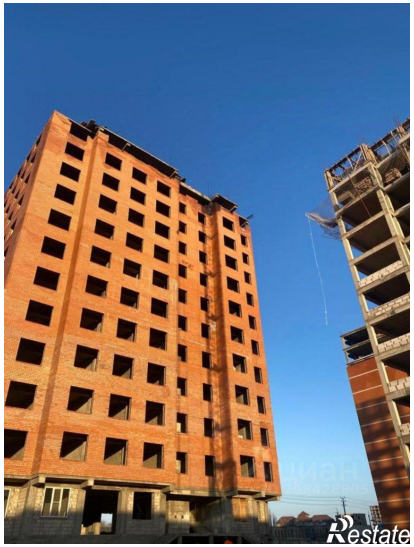
Restate