Купить квартиру за 9 480 000 рублей на ул Хаджи Булача, 14б

Республика Дагестан, Городской округ Махачкала, Махачкала, ул Хаджи Булача, 14б

9 480 000 Р
118 500Р за м^2

80.00 м^2	21.00 м^2	9 из 13
Общая	Кухня	Этаж

Арт. 107207161 Продается разносторонняя,готовая к превращению в евро трешку, просторная квартира! О квартире:80м² Изолированные комнатыКухня 21м² с возможностью превращения в залБалкон 5м² с возможностью превращения в кухнюЗал 18м²Спальня 16м²На квартиру полный пакет документов Зеленка О доме:Монолитно- кирпичный Дом комфорт класса, построен по всем стандартам и сдан на баланс городаЧистые и ухоженные подъезды Оснащен двумя лифтами, грузовым и пассажирскийДом расположен по улице Хаджи Булача, в одном из самых благоприятных районов города у озера Ак-Гель. Инфраструктура:Школа №32- 2,5 кмШкола №59-2,5 кмСадик №16 2,5 кмМечеть-2,5 кмНабережна-250мКинотеатр-250м2 парка -300м Услуги Агентства платные ЗВОНИТЕ!!

0 с 09.06.2025, обновлен 09.06.2025

Продавец: Гасанова Рукият

Телефон: +79691975165

Характеристики

Количество комнат	2	Этаж	9
Этажей всего	13	Площадь кухни	21.00 кв. м
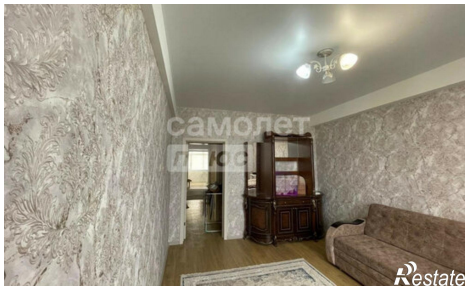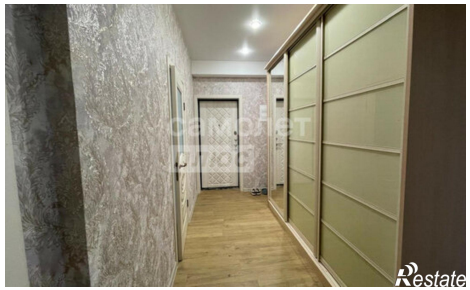
https://mahachkala.restate.ru/obj/prodazha-dvuhkomnatnoy-kvartiri-ul-xadzhi-bulacha-14b-18232060784/