Купить квартиру за 8 500 000 рублей на ул Хуршилова, 25

Республика Дагестан, Городской округ Махачкала, Махачкала, ул Хуршилова, 25

8 500 000 Р
100 000Р за м^2

85.00 м^2	60.00 м^2	18.00 м^2	6 из 10
Общая	Жилая	Кухня	Этаж

Арт. 82713860. Продается квартира в хорошем районе,в хорошем доме,с отличным ремонтом!Делали для себя,соответственно все хорошего качества.Ванна туалет раздельные!Закрытая лоджия перед спальней!Дом со всеми документами,без проблем.У дома конечная остановка 19маршрута!Рядом супермаркет Эхнатон ,парк Шахидов,мечеть!Я собственник!

2 с 12.06.2025, обновлен 12.06.2025

Продавец: Собственник

Телефон: +79896782773

Характеристики

Количество комнат	3	Тип дома	кирпично-монолитный
Этаж	6	Этажей всего	10
Площадь жилая	60.00 кв. м	Площадь кухни	18.00 кв. м

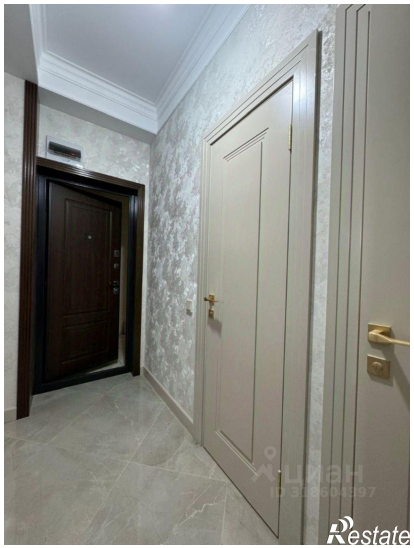

Restate

Restate