Купить квартиру за 5 300 000 рублей на ул Лаптиева, 8А

Республика Дагестан, Городской округ Махачкала, Махачкала, ул Лаптиева, 8А

5 300 000 Р
88 333Р за м^2

60.00 м^2	47.00 м^2	8.00 м^2	2 из 2
Общая	Жилая	Кухня	Этаж

Продается 3-х комнатная квартира на 2/2 эт жилого строения. - Дом одноподъездный каменного строения. - Раздельные комнаты. - Коммуникации подведены. - Асфальтированная дворовая территория, частично озеленена. - В шаговой доступности транспортная развязка, в том числе объекты соц. и общ.значения. Напротив дома уже выстроены такие ЖК как Березка и Адмирал, что говорит о привлекательности и значимости данной локации города. В квартире требуется ремонт, но есть и плюс такой как привлекательная цена. Спишите на показ/звоните. Услуги агенства платные - 2% Номер объекта: #1/538464/19900

1 с 15.06.2025, обновлен 15.06.2025

Продавец: Собственник

Телефон: +79886904182

Характеристики

Количество комнат	3	Тип дома	кирпичный
Этаж	2	Этажей всего	2
Площадь жилая	47.00 кв. м	Площадь кухни	8.00 кв. м
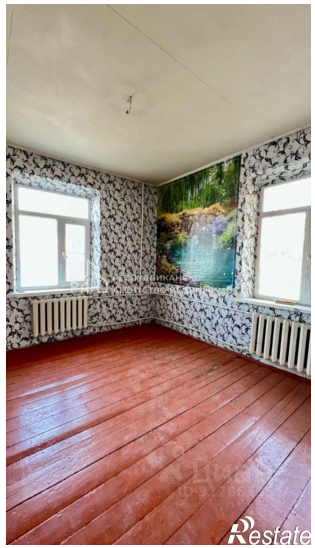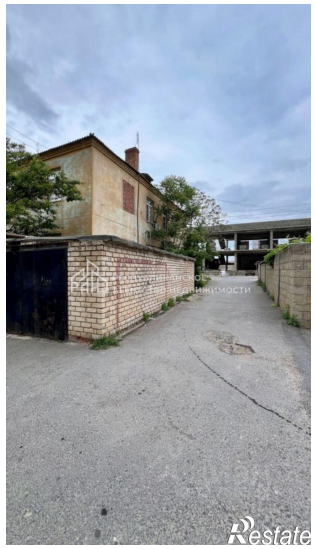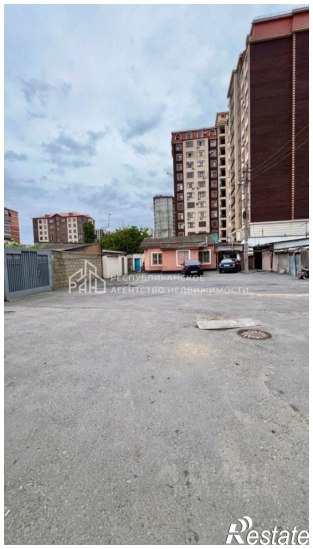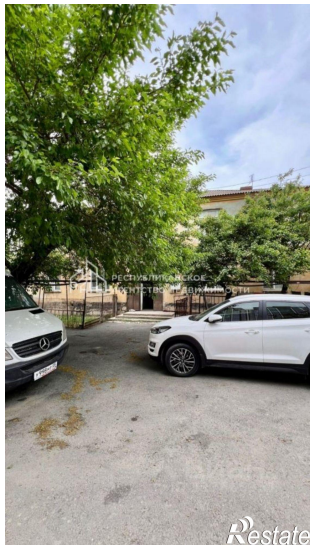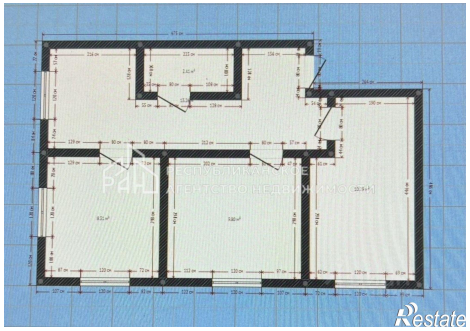
https://mahachkala.restate.ru/obj/prodazha-tryohkomnatnoy-kvartiri-ul-laptieva-8a-18232096759/