Купить квартиру за 5 200 000 рублей на улица Хаджи Булача, 11

Республика Дагестан, Махачкала, улица Хаджи Булача, 11

5 200 000 Р
130 000Р за м^2

40.00 м^2	10.00 м^2	1 из 9
Общая	Кухня	Этаж

Продается уютная 1-комнатная квартира по улице Булача. Описание объекта: -Просторный двор с парковкой. -Дом панельный, подъезд чистый. -В квартире желательно сделать косметический ремонт. -Санузел совмещенный, имеется лоджия. -Просторная кухня увеличена за счет лоджии. -По документам квартира 33 м2 фактически 40 м2 -При продаже остается мебель и техника. -Отопление централизованное. -Полный пакет документов(зеленка). -Отлично подойдет как под сдачу в аренду так и для собственного проживания. В шаговой доступности: -Остановка городского транспорта. -Национальный инновационный колледж. -Школы 50, 56; 4 частных детских сада. -Т/ц Апельсин , т/ц Гранд -Кинотеатр Cinema hall , кафе, рестораны. -Супермаркеты, аптеки и др. -Тихий, спальный район с инфраструктурой. По всем интересующим вопросам звоните или пишите. Услуги агентства платные!!! 1/1/9 40м2

0 с 18.06.2025, обновлен 18.06.2025

Продавец: Собственник

Телефон: +79886402491

Характеристики

Количество комнат	1	Тип дома	панельный
Этаж	1	Этажей всего	9
Площадь кухни	10.00 кв. м		
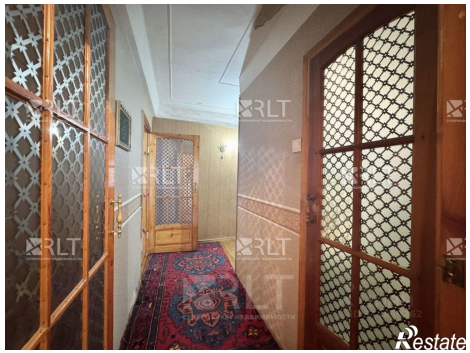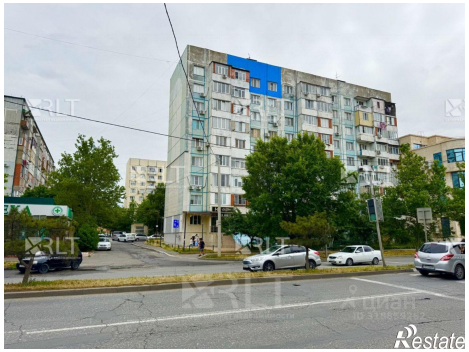
https://mahachkala.restate.ru/obj/prodazha-odnokomnatnoy-kvartiri-ulica-xadzhi-bulacha-11-18232120108/