Купить квартиру за 10 200 000 рублей на ул Эльзы Ибрагимовой, 27б

Республика Дагестан, Городской округ Махачкала, Махачкала, ул Эльзы Ибрагимовой, 27б

10 200 000 Р
130 769Р за м^2

78.00 м^2	13.00 м^2	1 из 10
Общая	Кухня	Этаж

Арт. 108689145 Продается уютная 2х комнатная квартира в центральной части города. Площадь квартиры 78м2. Район редукторный ул Эльзы Ибрагимовой. В квартире свежий ремонт светлые тона, очень уютная и укомплектованная всей мебелью. Так же остается вся техника. Заходи и живи. Удобная планировка квартиры, нету бесполезной площади. Так же входит балконная часть можно сделать ремонт и добавить отдельно комнату или кухню, полностью закрытый балкон используется как сушилка, кладовка. Район отличный асфальтная дорога к дому. Возможна ипотека! Полный пакет документов По всем вопросам звоните Исмаил! Услуги агента платные

0 с 02.07.2025, обновлен 02.07.2025

Продавец: Айсакаев Исмаил

Телефон: +79882145143

Характеристики

Количество комнат	2	Этаж	1
Этажей всего	10	Площадь кухни	13.00 кв. м
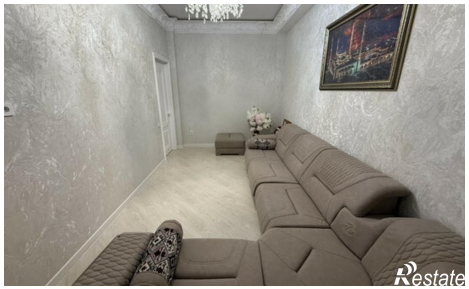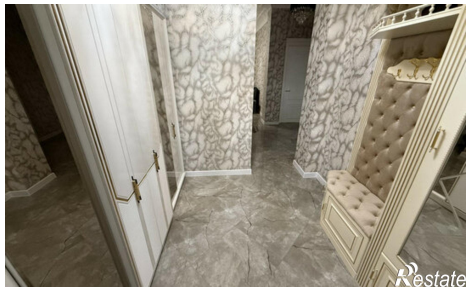
https://mahachkala.restate.ru/obj/prodazha-dvuhkomnatnoy-kvartiri-ul-e-lzy-ibragimovoy-27b-18232181239/