Купить квартиру за 13 300 000 рублей на проспект Насрутдинова, 52В

Республика Дагестан, Махачкала, проспект Насрутдинова, 52В

13 300 000 Р
149 438Р за м^2

89.00 м^2	73.00 м^2	10.00 м^2	9 из 9
Общая	Жилая	Кухня	Этаж

Продаётся просторная 3-комнатная квартира. адрес: Красноярская 12 корпус-2. Квартира общей площадью 90 м2 является разносторонней окна кухни выходят в сторону детской площадки и двора, окна других комнат смотрят на Духовно просветительский центр О доме: в подъезде предусмотрены пандусы. Дом был построен в 2008 году для сотрудников ФСБ и соответствует всем стандартам безопасного жилья при въезде во двор стоит КПП, въезд на территорию дома осуществляется строго по пропускам по всему периметру установлены камеры видеонаблюдения что гарантирует вам безопасность и спокойствие. во дворе собственная котельная, насосная станция воды, большая детская и спортивная площадка, стоянка для автомобилей как внутри двора, так и за пределами. Район оснащён всеми необходимыми социальными объектами: школы 50 и 56 детские сады 78, 84, 81 маршрутная остановка в 5 минутах супермаркет Метро, Магнит и 5 звезд, кинотеатр CINEMA HOLL, кафе, фитнес-клубы и многое другое. Рядом расположена Новая Мечеть и Аллея Медиков Полный пакет документов. Услуги агентства платные - 2 %. Звоните отвечу на интересующие вопросы Код пользователя: 181582 Номер в базе: 8910093

0 с 02.07.2025, обновлен 02.07.2025

Продавец: Собственник

Телефон: +79894500308

Характеристики

Количество комнат	3	Тип дома	кирпично-монолитный
Этаж	9	Этажей всего	9
Площадь жилая	73.00 кв. м	Площадь кухни	10.00 кв. м

https://mahachkala.restate.ru/obj/prodazha-tryohkomnatnoy-kvartiri-prospekt-nasrutdinova-52v-18232192747/

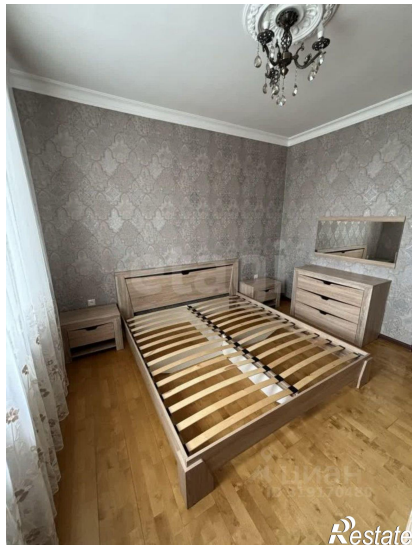

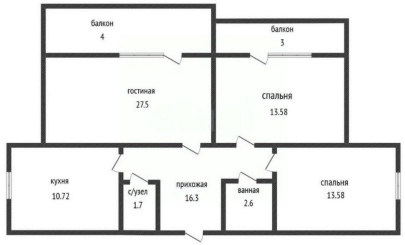

Restate

Restate