Купить квартиру за 11 200 000 рублей на ул Абдуллы Гаджиева, 12

Республика Дагестан, Городской округ Махачкала, Махачкала, ул Абдуллы Гаджиева, 12

11 200 000 Р
131 765Р за м^2

85.00 м^2	60.00 м^2	2 из 9
Общая	Жилая	Этаж

Продается просторная трехкомнатная квартира площадью 85 кв. м на втором этаже девятиэтажного панельного дома. Адрес: Россия, Республика Дагестан, Махачкала, улица Абдуллы Гаджиева, 24А. В квартире есть три комнаты, просторная кухня, что позволяет с комфортом разместиться большой семье. Косметический ремонт, поэтому можно сразу заехать и жить. В квартире есть один отдельный санузел и уютная лоджия, окна выходят во двор, что обеспечивает тишину и спокойствие. Имеется наземная парковка, поэтому можно не беспокоиться о месте для вашего автомобиля. Рядом с домом расположены все необходимые объекты инфраструктуры: школы, детские сады, клиники и магазины. Все это делает жизнь здесь максимально удобной для семьи с детьми. Отличная транспортная доступность, до ближайшей остановки общественного транспорта можно дойти за несколько минут. Прямая продажа от собственника, без посредников и дополнительных комиссий. Подходит под ипотеку, все документы в порядке, обременений нет. Звоните, чтобы узнать больше информации и записаться на просмотр. Мы будем рады показать вам квартиру в удобное для вас время.

0 с 03.07.2025, обновлен 03.07.2025

Продавец: Собственник

Телефон: +79187300774

Характеристики

Количество комнат	3	Тип дома	панельный
Этаж	2	Этажей всего	9
Площадь жилая	60.00 кв. м		
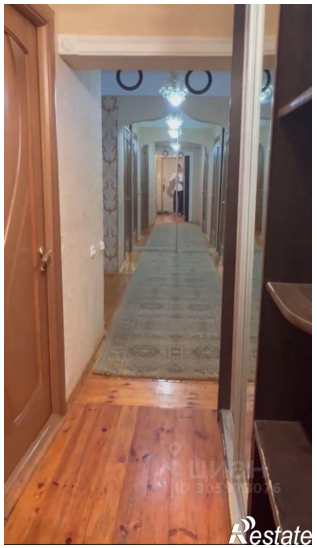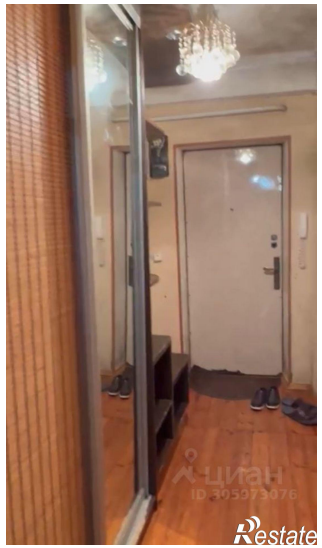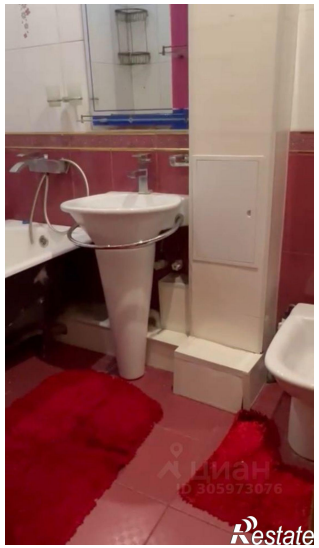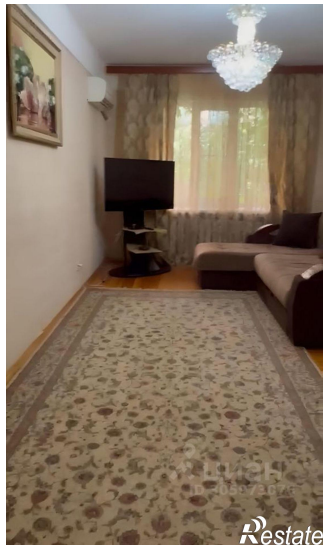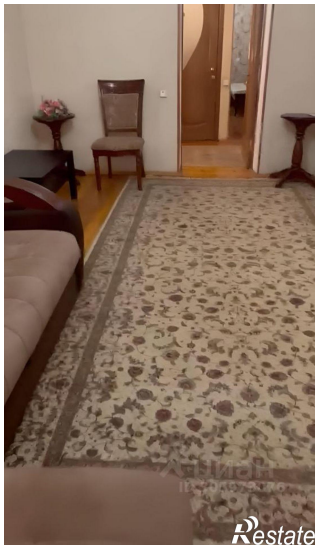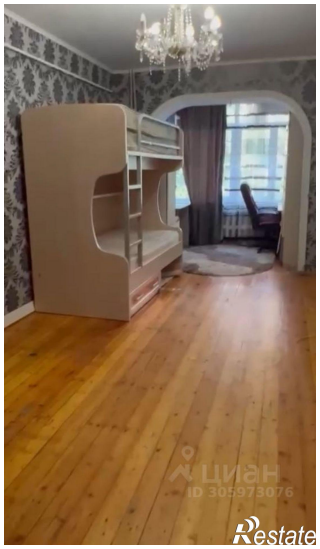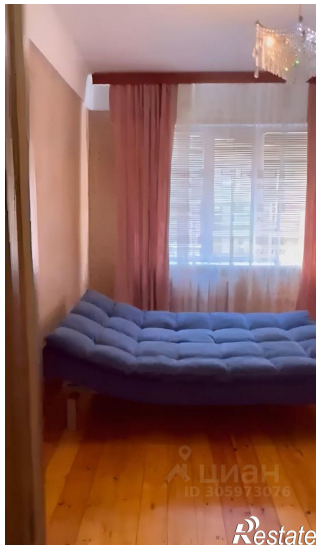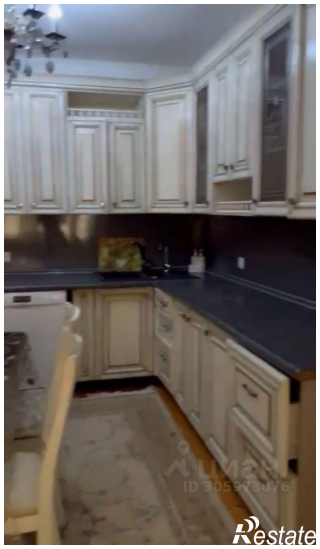
https://mahachkala.restate.ru/obj/prodazha-tryohkomnatnoy-kvartiri-ul-abdully-gadzhieva-12-18232197842/