Купить квартиру за 5 290 000 рублей на Индустриальный переулок, 6Б

Республика Дагестан, Махачкала, Индустриальный переулок, 6Б

5 290 000 Р
56 882Р за м^2

93.00 м^2	13.00 м^2	10 из 13
Общая	Кухня	Этаж

Арт. 109251643 Срочная продажа 2 квартиры по 93 м² Дом от компаний Монолит 05 о доме:14 этажей 2 лифта (грузовой и пассажирский)Кирпично-монолитный Парковка по дворе и вокруг дома В подъезде короед О квартире:10 этаж 3 комнатыВсе комнаты изолированы Площадь квартиры 93 м² Высота потолков 3 м Инфраструктура:Улица Ирчи-Казака - 500мШкола №7 - 700мСадик №68 - 700мВосточный базар - 800м Самое выгодное предложение в этом районе Услуги Агентства платные! Звоните если остались вопросы

2 с 03.07.2025, обновлен 03.07.2025

Продавец: Газаалиев Шамиль

Телефон: +79663053816

Характеристики

Количество комнат	3	Этаж	10
Этажей всего	13	Площадь кухни	13.00 кв. м
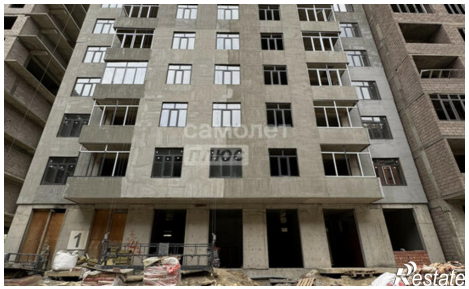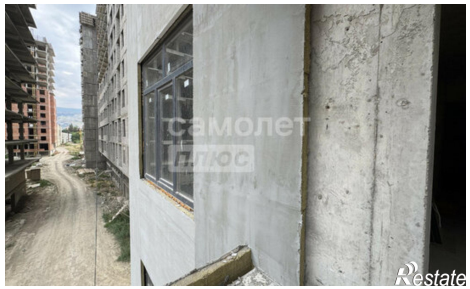
https://mahachkala.restate.ru/obj/prodazha-tryohkomnatnoy-kvartiri-industrialnyy-pereulok-6b-18232218130/