Купить квартиру за 17 500 000 рублей на улица Хивская, 6А

Республика Дагестан, Махачкала, улица Хивская, 6А

17 500 000 Р
178 571Р за м^2

98.00 м^2	15.00 м^2	2 из 13
Общая	Кухня	Этаж

Арт. 108682012 Продаётся комфортная 3-комнатная квартира в доме премиум-класса Просторная, светлая квартира с качественным свежим ремонтом. По договорённости остаётся часть мебели — можно заехать и жить . Дом с закрытой территорией, современной системой безопасности (камеры, «умный дом», доступ через приложение), во дворе большая детская и спортивная площадка, много зелени и свободных парковочных мест. Также во дворе расположена мечеть. Отличное месторасположение: рядом остановка общественного транспорта школы и детские сады магазины «Магнит», «5 звёзд» стоматология, поликлиники озеро Ак-Гель и прогулочные зоны кафе, кинотеатр, море в пешей доступности Полный пакет документов! Звоните- покажем квартиру в удобное для вас время. Эта квартира может стать именно тем, что вы искали! Агенство Недвижимости - B2B_GARANT услуги агенства - 2% менеджер - Альбина

1 с 05.07.2025, обновлен 06.07.2025

Продавец: Рамазанова Альбина

Телефон: +79882900938

Характеристики

Количество комнат	3	Этаж	2
Этажей всего	13	Площадь кухни	15.00 кв. м
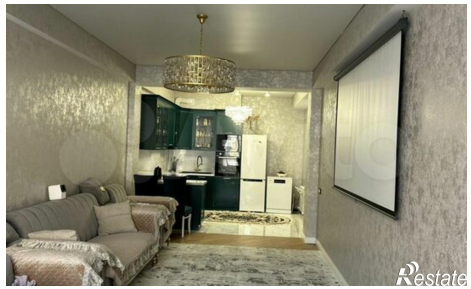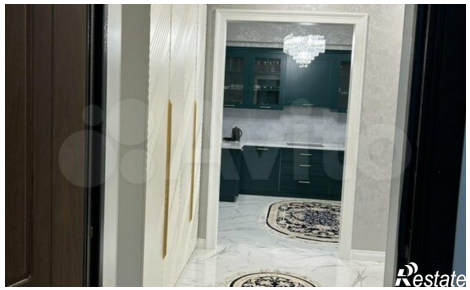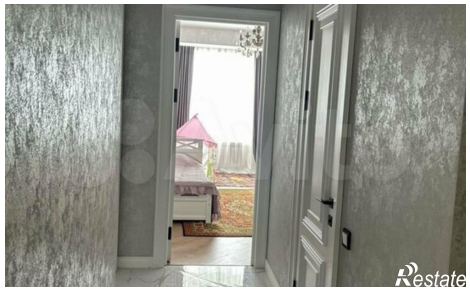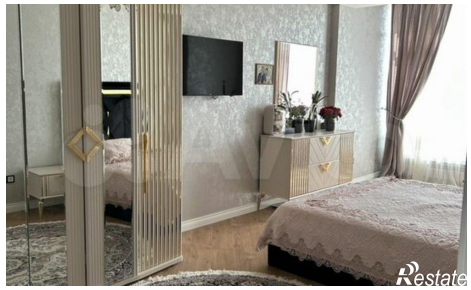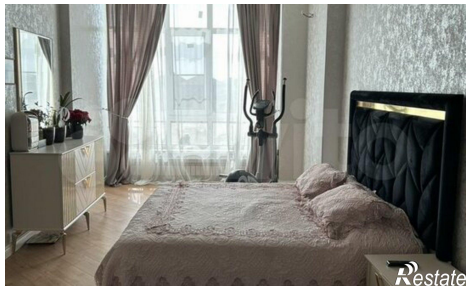
https://mahachkala.restate.ru/obj/prodazha-tryohkomnatnoy-kvartiri-ulica-xivskaya-6a-18232240772/