Купить квартиру за 4 400 000 рублей на пр-кт Имама Шамиля, 79

Республика Дагестан, Городской округ Махачкала, Махачкала, пр-кт Имама Шамиля, 79

4 400 000 Р
137 500Р за м^2

32.00 м^2	20.00 м^2	6.00 м^2	1 из 5
Общая	Жилая	Кухня	Этаж

Продается уютная однокомнатная квартира в Махачкале, расположенная на проспекте Имама Шамиля, 79. Квартира на первом этаже пятиэтажного панельного дома, построенного в 1971 году. Общая площадь составляет 32 кв. м, из которых жилая занимает 20 кв. м, а кухня — 6 кв. м. Высота потолков — 2.7 метра. Окна выходят во двор, что обеспечивает тишину и покой. В квартире сделан косметический ремонт, поэтому можно сразу заехать и жить. Комната светлая и просторная, а кухня достаточно функциональна для приготовления вкусных блюд. В квартире есть совмещенный санузел, что делает ее удобной для проживания одного человека или пары. Дом в хорошем состоянии, с наземной парковкой для вашего автомобиля. Это значит, что всегда найдется место для парковки рядом с домом. Панельный дом обеспечивает хорошую шумоизоляцию и тепло в зимний период. Рядом с домом находятся все необходимые объекты инфраструктуры: школы, детские сады, клиники и магазины, что делает эту локацию особенно привлекательной для семей с детьми и тех, кто ценит комфорт городской жизни. Хорошая транспортная доступность позволяет быстро добраться до любой части города. Продажа квартиры осуществляется от собственника, что исключает дополнительные комиссии. Квартира без обременений, поэтому покупка пройдет быстро и без лишних хлопот. Подходит ...

1 с 07.07.2025, обновлен 07.07.2025

Продавец: Собственник

Телефон: +79894802871

Характеристики

Количество комнат	1	Тип дома	панельный
Этаж	1	Этажей всего	5
Площадь жилая	20.00 кв. м	Площадь кухни	6.00 кв. м

https://mahachkala.restate.ru/obj/prodazha-odnokomnatnoy-kvartiri-pr-kt-imama-shamilya-79-18232251230/

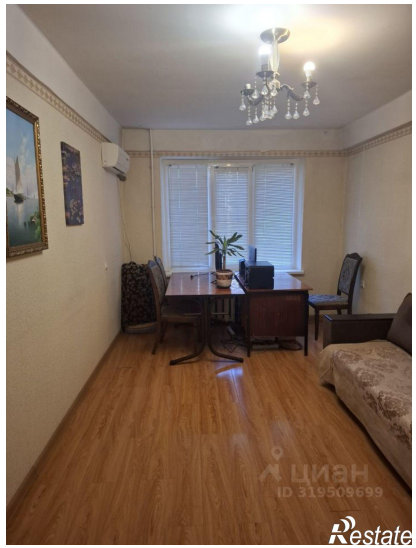
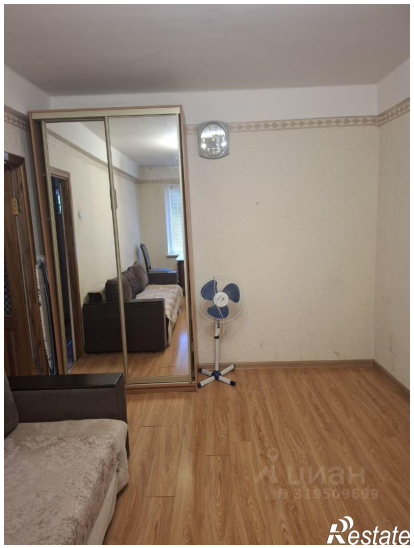
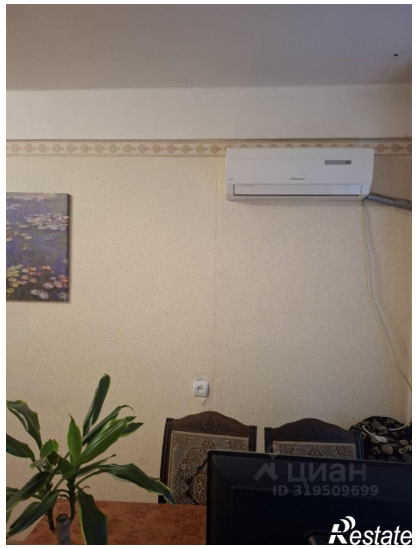

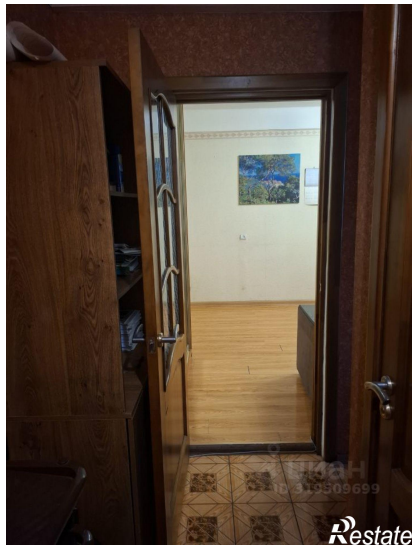

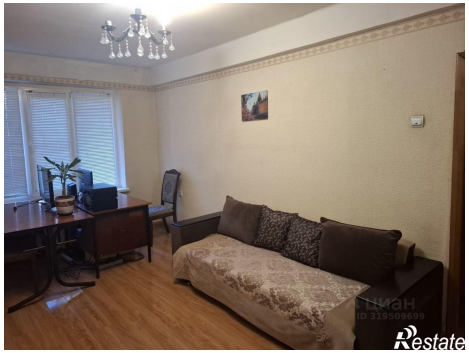
ЦИАН
ID 319509699
Restate

ЦИАН
ID 319509699
Restate