Купить квартиру за 13 650 000 рублей на улица Зои Космодемьянской, 40

Республика Дагестан, Махачкала, улица Зои Космодемьянской, 40

13 650 000 Р
182 000Р за м^2

75.00 м^2	15.00 м^2	5 из 10
Общая	Кухня	Этаж

Не упустите возможность приобрести недвижимость своеи мечты! Свяжитесь с нами уже сегодня и начните свои путь к собственному жилью. 2/3/10. О/П 75 кв.м. Продаётся двухкомнатная квартира. Новый, кирпично-монолитный дом. Квартира односторонняя. Хорошее состояние. Вся мебель, включая занавески и люстры остаётся. Есть двор. Документы в порядке, обременений нет, детей в доле нет. Сопровождение сделки обеспечивают наши юристы. Менеджер Бика. Компания PROFI GROUP. Акушинского 5, 3 этаж. Номер объекта: #1/537299/23509

0 с 08.07.2025, обновлен 08.07.2025

Продавец: Собственник

Телефон: +79884301287

Характеристики
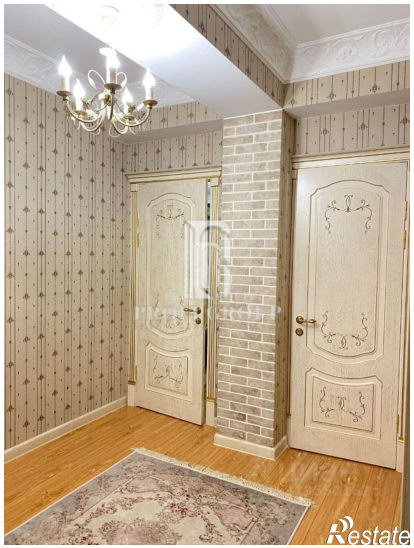
Количество комнат	2	Тип дома	кирпично-монолитный
Этаж	5	Этажей всего	10
Площадь кухни	15.00 кв. м