Купить квартиру за 12 300 000 рублей на ул Лаптиева, 67в

Республика Дагестан, Городской округ Махачкала, Махачкала, ул Лаптиева, 67в

12 300 000 Р
146 429Р за м^2

84.00 м^2	10.00 м^2	1 из 5
Общая	Кухня	Этаж

Код предложения ID 704397. Продается просторная уютная 4-х комнатная квартира, переделанная из 3-х комнатной. В квартире свежий ремонт, в светлых тонах. Дом находится в шаговой доступности от берега моря, что позволяет насладиться свежим морским воздухом. Также в шаговой доступности находятся все социально важные объекты - школы, детские сады, супермаркеты, аптеки, городская больница, парки развлечений, кинотеатр и многое другое. В квартире остается практически вся мебель, что позволяет сразу заселиться. Организую просмотр в любое время, звоните!Локация: Махачкала, Ленинский

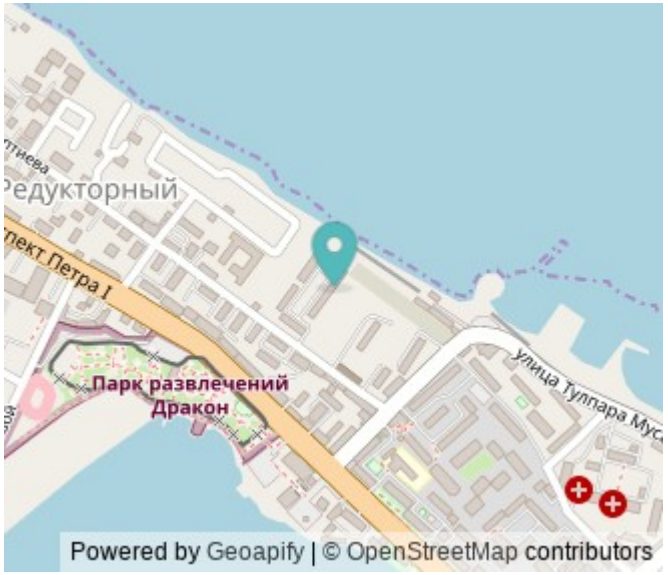

1 с 09.07.2025, обновлен 10.07.2025

Продавец: АН «СОВА»

Телефон: +79673817926

Характеристики
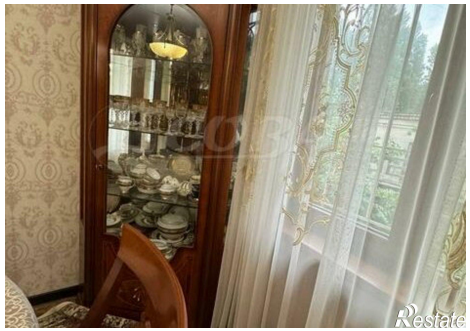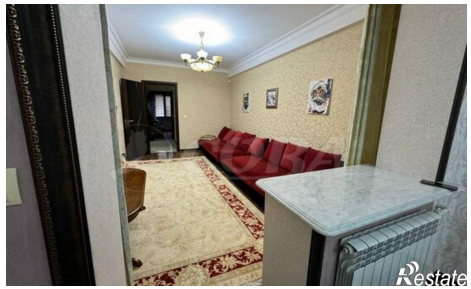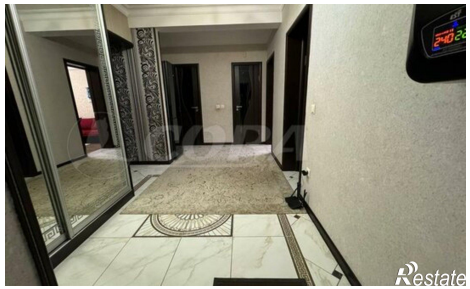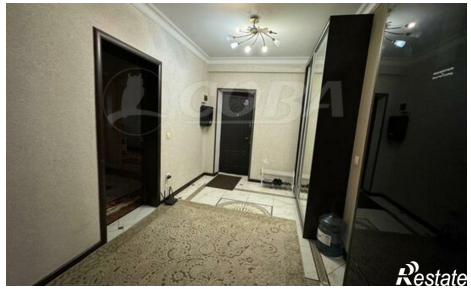
Количество комнат	4	Этаж	1
Этажей всего	5	Площадь кухни	10.00 кв. м