# Купить квартиру за 4 900 000 рублей на ул Эльзы Ибрагимовой, 27б

Республика Дагестан, Городской округ Махачкала, Махачкала, ул Эльзы Ибрагимовой, 27б

4 900 000 Р
89 091Р за м$^2$

| 55.00 м$^2$ | 37.00 м$^2$ | 8.00 м$^2$ | 11 из 11 |
|---|---|---|---|
| Общая | Жилая | Кухня | Этаж |

Просторная евродвушка 55м2 в самой удобной локации. Рядом есть вся инфраструктура города: Парк Дракон, пляж в 10 минутах ходьбы, озеро Ак-Гель, круглосуточное Зеленое яблоко, остановки, магазины и всё, что есть в городе. В доме подключена вся коммуникация: бесперебойная подача воды, газа и света. Эта квартира идеально подойдет для сдачи из-за локации, а также для небольшой семьи. Напротив дома, прямо вдоль озера будет оборудован огромный парк по проекту города, с велосипедной дорожкой, причалом и разными заведениями. По всем остальным вопросам отвечу на показе, записывайтесь! Услуги агентства платные: 2% (полное сопровождение сделки, выдача сертификата, а так же помощь в покупке и продаже недвижимости) Код пользователя: 185218 Номер в базе: 9026436

1 с 12.07.2025, обновлен 12.07.2025

Продавец: Собственник

Телефон: +79887803769

## Характеристики

| | | | |
|---|---|---|---|
| Количество комнат | 1 | Тип дома | кирпично-монолитный |
| Этаж | 11 | Этажей всего | 11 |
| Площадь жилая | 37.00 кв. м | Площадь кухни | 8.00 кв. м |

https://mahachkala.restate.ru/obj/prodazha-odnokomnatnoy-kvartiri-ul-e-lzy-ibragimovoy-27b-18232280043/

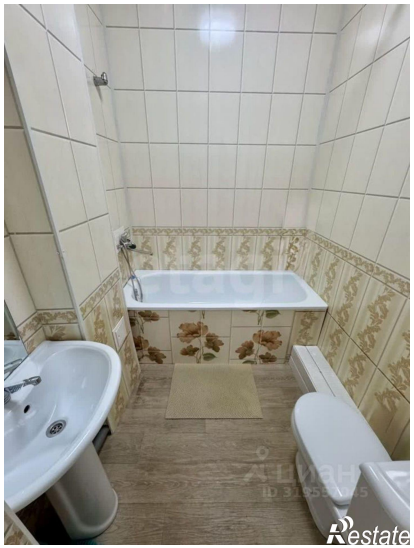

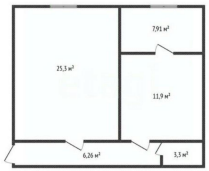

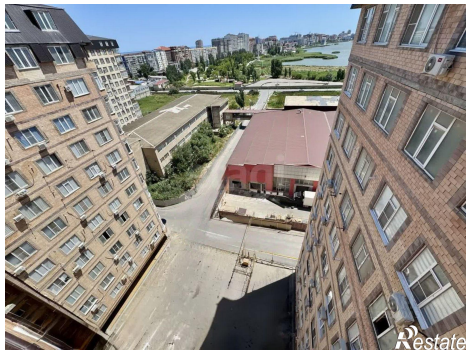

Restate

Restate