Купить квартиру за 7 300 000 рублей на пр-д Абдулхамида Юсупова, 4

Республика Дагестан, Городской округ Махачкала, Махачкала, пр-д Абдулхамида Юсупова, 4

7 300 000 Р
104 286Р за м^2

70.00 м^2	6.00 м^2	2 из 2
Общая	Кухня	Этаж

Арт. 108403958 Продаётся 3-комнатная квартира в Советском районе в кирпичном доме на Абдулхамида Юсупова Просторная и светлая квартира площадью 70 м² на 2-м этаже двухэтажного дома. Жилая площадь: 46 м²Кухня: 6 м²Удачная планировка: изолированные комнаты, много света и уюта.Дом кирпичный — зимой тепло, летом прохладно. Местоположение: проезд Абдулхамида Юсупова, рядом Цумадинский рынок.Всё необходимое в шаговой доступности: магазины, школы, транспорт.Спокойный двор и дружелюбные соседи. Цена: 7 300 Идеальный вариант для комфортного проживания семьи или под сдачу! 300 метров от дороги акушинского . Гараж в подарок . Торг Агент B2B Гарант Зумруд (Работаем без наценок по цене собственника) Услуги агентства 2%

0 с 26.07.2025, обновлен 26.07.2025

Продавец: Мусаева Зумруд

Телефон: +79389886512

Характеристики
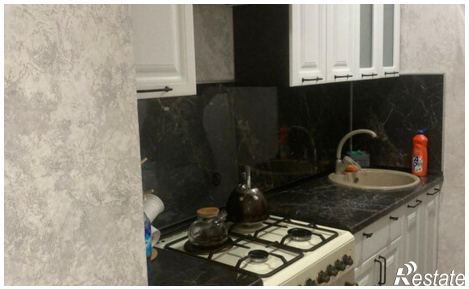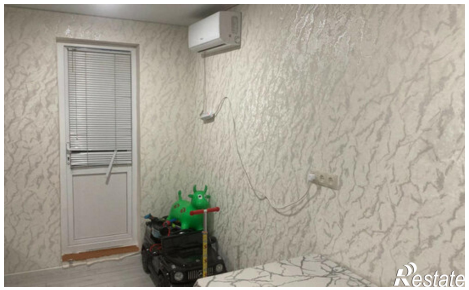
Количество комнат	3	Этаж	2
Этажей всего	2	Площадь кухни	6.00 кв. м