Купить квартиру за 9 500 000 рублей на улица Хаджи Булача, 8Е к2 литЕ

Республика Дагестан, Махачкала, улица Хаджи Булача, 8Е к2 литЕ

9 500 000 Р
93 137Р за м^2

102.00 м^2	82.00 м^2	15.00 м^2	10 из 13
Общая	Жилая	Кухня	Этаж

Арт. 85477639. 2-х комнатный каркас от надежного застройщика Арси. 102 квадратных метра. Дом расположен у озера Ак-Гёль. Панорамные окна во всех комнатах с потрясающим видом на озеро и парк. Два лифта: грузовой и пассажирский. Дом сейсмоустойчивый . Благоустроенный большой двор, детская площадка, подземный паркинг. С развитой инфраструктурой. В двух шагах 56 школа, парк, море, круглосуточные магазины, общепиты. До моря 5 минут ходьбы. Полный пакет документов. Звоните и записывайтесь на показ в удобное для вас время. Быстрый выход на сделку! Полное юридическое сопровождение и чистоту сделки гарантируем! Услуги платные 2% Менеджер - Хизри

1 с 30.07.2025, обновлен 31.07.2025

Продавец: Собственник

Телефон: +79882631956

Характеристики

Количество комнат	1	Тип дома	кирпично-монолитный
Этаж	10	Этажей всего	13
Площадь жилая	82.00 кв. м	Площадь кухни	15.00 кв. м

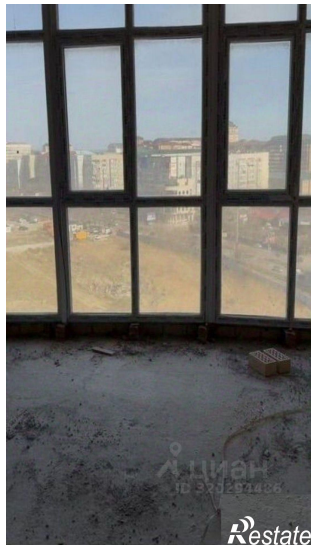

Спальня

Гардеробная

Санузел

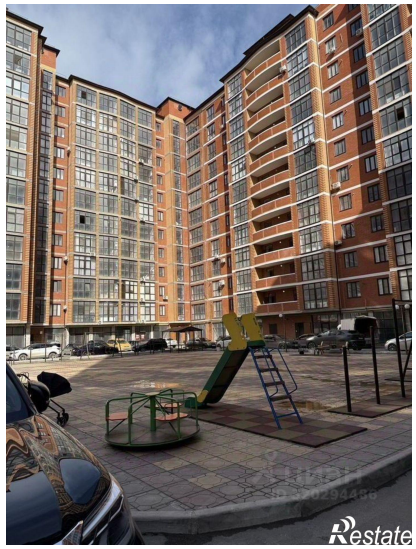

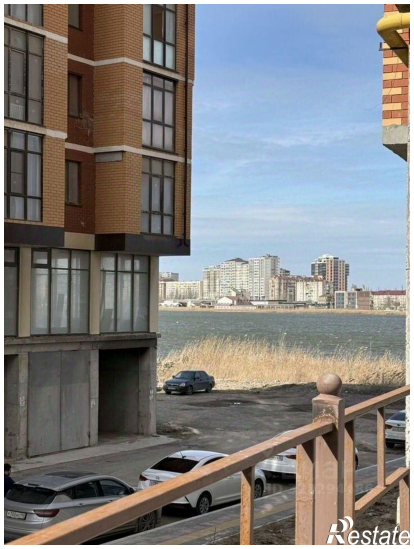

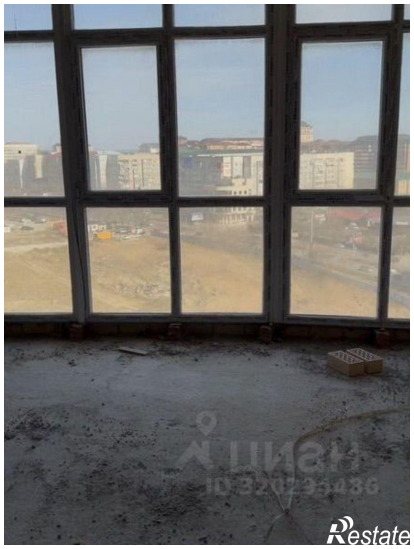

Зал
Restate

Кухня
Restate