Купить квартиру за 5 600 000 рублей на пр-кт Насрутдинова, 274

Республика Дагестан, Городской округ Махачкала, Махачкала, пр-кт Насрутдинова, 274

5 600 000 Р
68 293Р за м^2

82.00 м^2	16.00 м^2	5 из 12
Общая	Кухня	Этаж

Продается просторная квартира улучшенной планировки. Площадь 82 м2. Комнаты раздельные изолированные. Дом монолитно-кирпичный, построен очень качественно! Планировка есть на фото. Квартира в каркасном состоянии. Район с развитой инфраструктурой, относится к МО г. Каспийск. Самая низкая цена за квадратный метр в построенном доме!!! Услуги агенства платные

0 с 31.07.2025, обновлен 31.07.2025

Продавец: Собственник

Телефон: +79898602618

Характеристики

Количество комнат	2	Тип дома	кирпично-монолитный
Этаж	5	Этажей всего	12
Площадь кухни	16.00 кв. м		
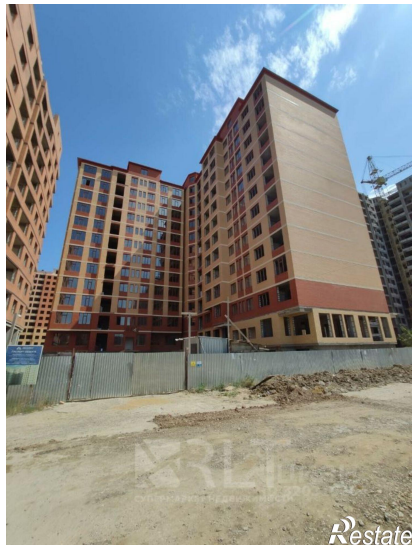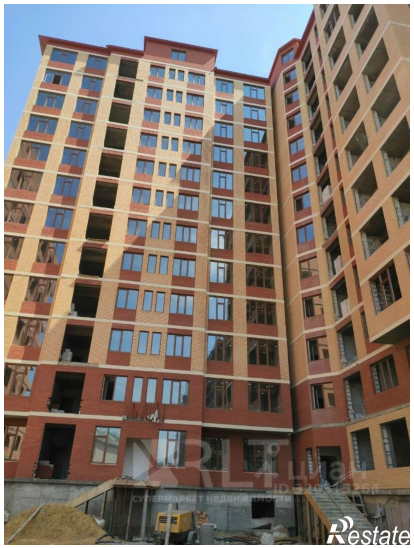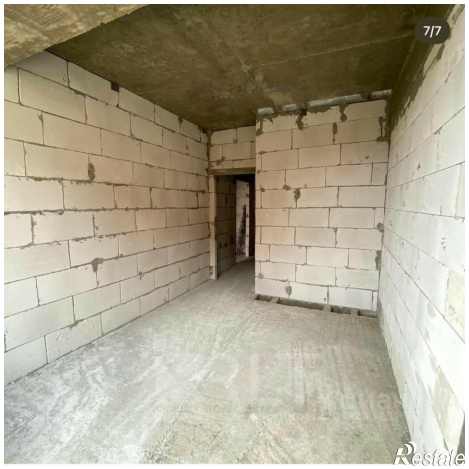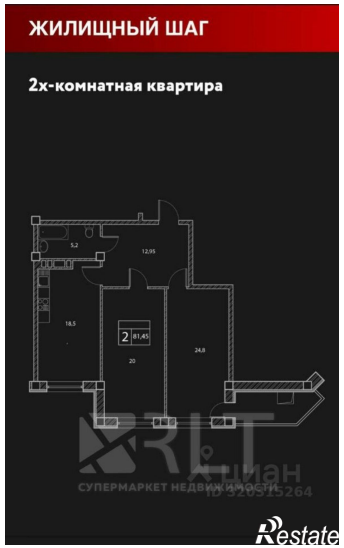
https://mahachkala.restate.ru/obj/prodazha-dvuhkomnatnoy-kvartiri-pr-kt-nasrutdinova-274-18232417898/