Купить квартиру за 6 900 000 рублей на улица Ю.Акаева, 3А

Республика Дагестан, Махачкала, улица Ю.Акаева, 3А

6 900 000 Р
138 000Р за м^2

50.00 м^2	7.00 м^2	1 из 5
Общая	Кухня	Этаж

Продаётся 2х комнатная квартира общей площадью 50м² в районе парка 50 лет октября . Комнаты раздельные , квартира без ремонта , на лоджии есть погреб . Долгов нет ,никто не прописан, никто не проживает, произвели замену счётчиков на свет и воду 7.06. 25. Документы в порядке,первичная продажа,квартира в одних руках с момента приватизации. Удачное расположение тихий спальный район . Очень хороший двор, в городе с нашей застройкой мало таких просторных дворов . Рядом школы , гимназии , два садика , детская школа Гасанова , парк , новый круглосуточный супермаркет Оптовик . Агентствам недвижимости просьба не беспокоить. Продажа от собственника, без торга !!! Не всегда получается ответить, пишите сюда

0 с 07.08.2025, обновлен 07.08.2025

Продавец: Рустам

Телефон: +79886501242

Характеристики

Количество комнат	2	Этаж	1
Этажей всего	5	Площадь кухни	7.00 кв. м
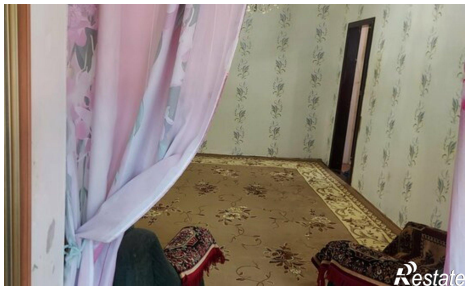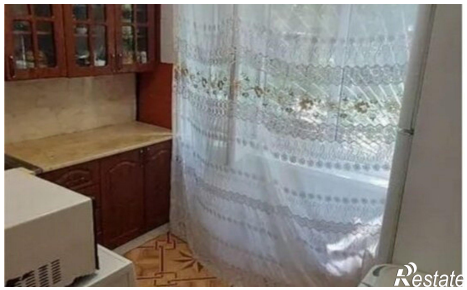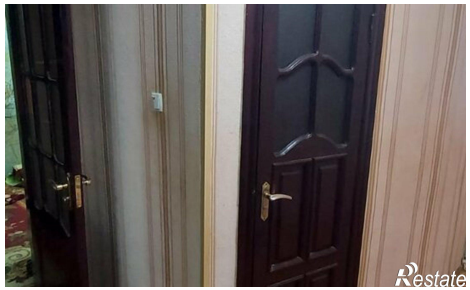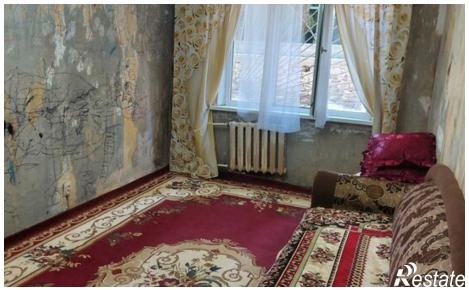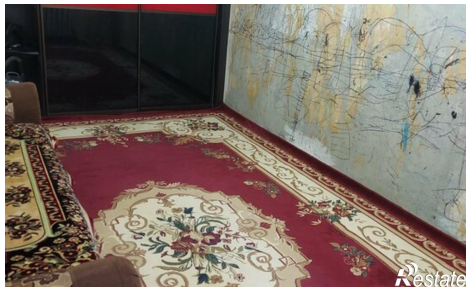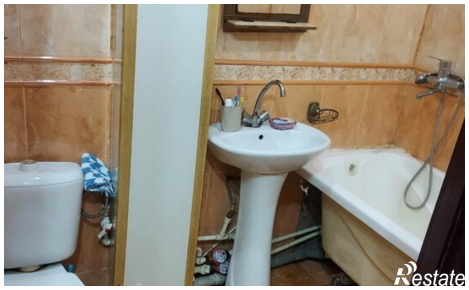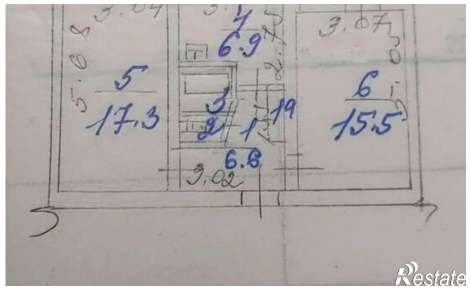
https://mahachkala.restate.ru/obj/prodazha-dvuhkomnatnoy-kvartiri-ulica-yu-akaeva-3a-18232468167/