# Сдать квартиру за 45 000 рублей на улица Даниялова, 112А

Республика Дагестан, Махачкала, улица Даниялова, 112А

## 45 000 Р в месяц

| 62.00 $м^2$ | 10 из 14 |
|---|---|
| Общая | Этаж |

Сдаётся чистая уютная квартира после ремонта, с дизайнерским ремонтом . В квартире есть все необходимое для комфортного проживания . Курение запрещено! Сдам молодоженам ,семейной паре без детей,адекватным ,чистоплотным! до лета

1 с 16.10.2025, обновлен 16.10.2025

Продавец: Собственник

Телефон: +79896782953

## Характеристики

| | | | |
|---|---|---|---|
| Количество комнат | 2 | Тип дома | кирпичный |
| Этаж | 10 | Этажей всего | 14 |

https://mahachkala.restate.ru/obj/arenda-dvuhkomnatnoy-kvartiri-ulica-daniyalova-112a-18232884479/

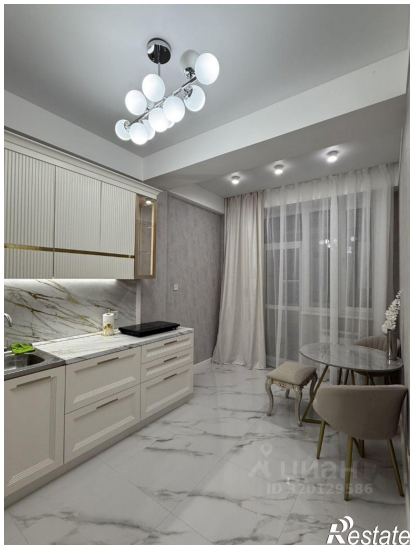

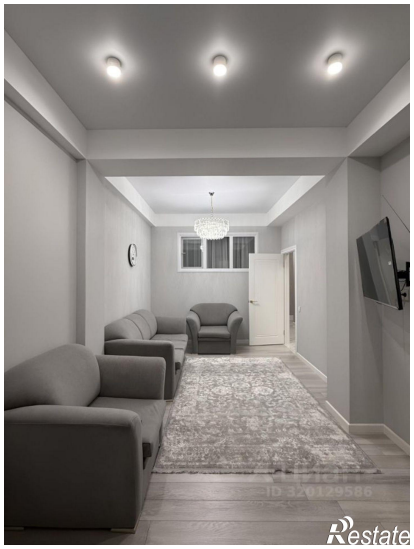

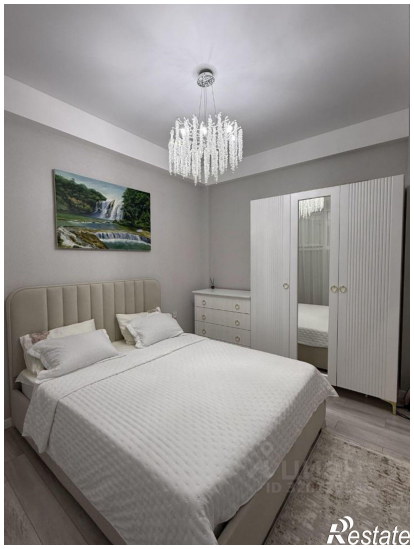

Restate

Restate