Сдать комнату за 13 000 рублей на проспект Имама Шамиля, 103

Республика Дагестан, Махачкала, проспект Имама Шамиля, 103

13 000 Р в месяц

85.00 м^2	20.00 м^2	20.00 м^2	5 из 10
Общая	Жилая	Кухня	Этаж

Для девушек сдается 1 комната для одной девушки, в 4х комнатной квартире, круглосуточный супермаркет. Все удобства в квартире есть (стиральная машинка, холодильник, утюг со столом утюжным, Wi-Fi, сушилка, пылесос и т.д.) у дома с обоих сторон остановки и между ними светофор ищу девушку не шумную, чистоплотную

11 с 07.06.2025, обновлен 08.06.2025

Характеристики
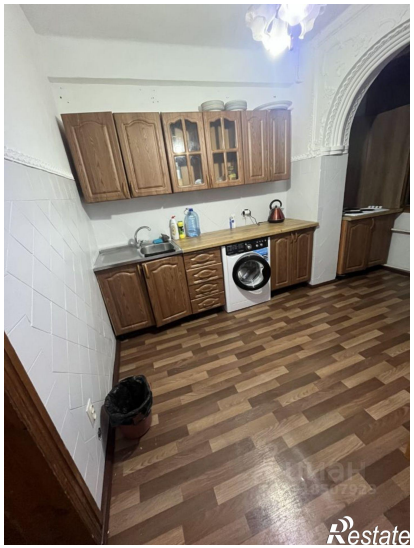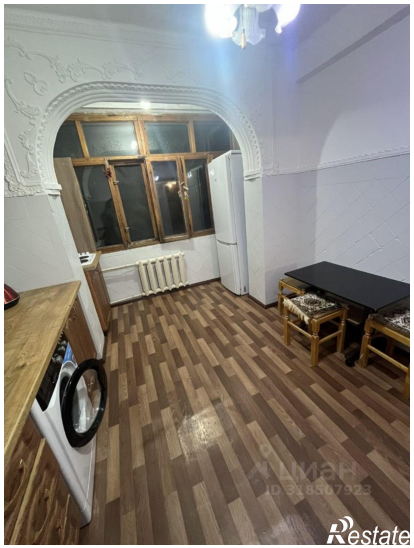
Тип дома	панельный	Этаж	5
Этажей всего	10	Площадь жилая	20.00 кв. м
Площадь комнат	20.00 кв. м	Площадь кухни	20.00 кв. м